

Misurazioni °C

Sp1	1,0
Sp2	7,2
Sp3	13,7
Sp4	15,4
Sp5	22,6

Parametri

Emissività	0.95
Temp. rifl.	20 °C
Distanza	1 m
Temp. atmosferica	20 °C
Temp. ottiche est.	20 °C
Trasm. ottiche est.	1
Umidità relativa	50 %

Georilevazione

Posizione	N 0° 0' 0,00", E 0° 0' 0,00"
-----------	------------------------------

<http://maps.google.com?z=17&t=k&q=0.0000,0.0000>

20/09/2016 09:04:38

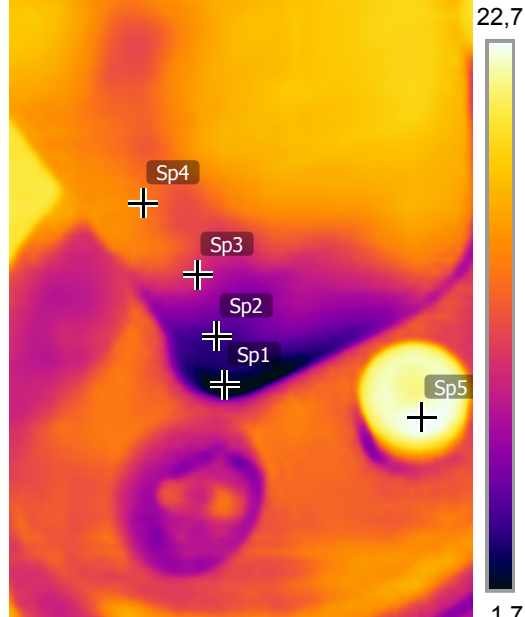

flir_20160920... *

20/09/2016 09:04:38



flir_20160920... *