

Misurazioni °C

Sp1	33,0
Sp2	30,0
Sp3	30,3
Sp4	30,5

Parametri

Emissività	0.95
Temp. rifl.	20 °C
Distanza	1 m
Temp. atmosferica	20 °C
Temp. ottiche est.	20 °C
Trasm. ottiche est.	1
Umidità relativa	50 %

Georilevazione

Posizione	N 0° 0' 0,00", E 0° 0' 0,00"
http://maps.google.com?z=17&t=k&q=0.0000,0.0000	

11/09/2016 15:03:38

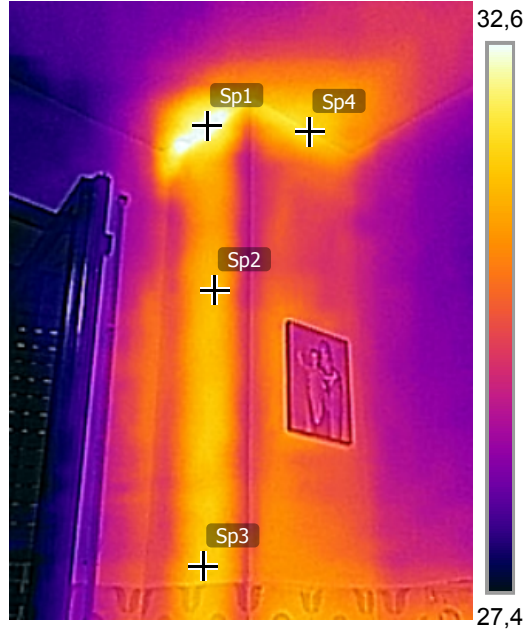

Ponte di Calore, localizzato in cucina, sove si evince la presenza di un tubo di scolo murata.

flir_20160911... *

11/09/2016 15:03:38

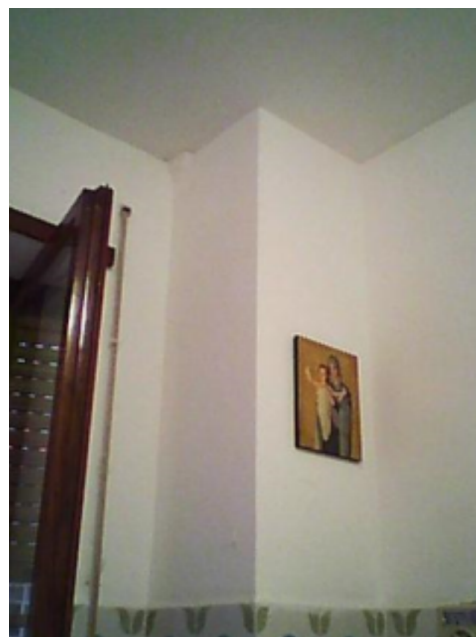

flir_20160911... *

Misurazioni °C

Sp1	31,5
-----	------

Parametri

Emissività	0.95
Temp. rifl.	20 °C
Distanza	1 m
Temp. atmosferica	20 °C
Temp. ottiche est.	20 °C
Trasm. ottiche est.	1
Umidità relativa	50 %

Georilevazione

Posizione	N 0° 0' 0,00", E 0° 0' 0,00"
-----------	------------------------------

<http://maps.google.com?z=17&t=k&q=0.0000,0.0000>

11/09/2016 15:44:17

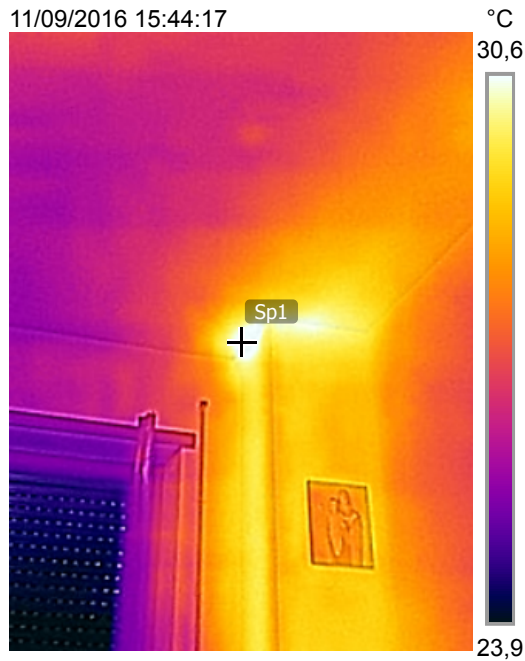

flir_20160911... * *

11/09/2016 15:44:17

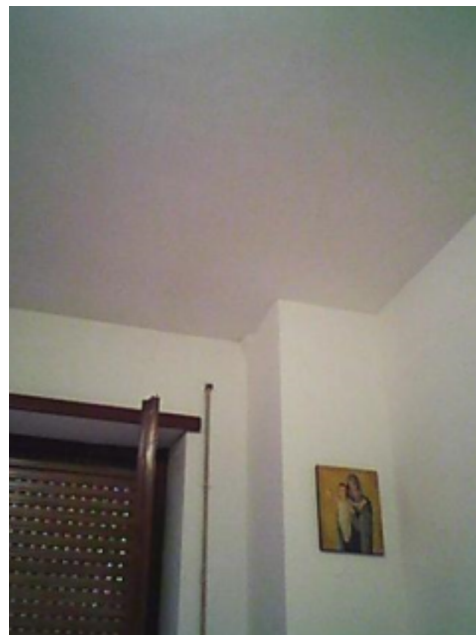

flir_20160911... * *