

Misurazioni °C

| | |
|-----|------|
| Sp1 | 33,1 |
| Sp2 | 32,4 |
| Sp3 | 32,8 |

Parametri

| | |
|---------------------|-------|
| Emissività | 0.95 |
| Temp. rifl. | 20 °C |
| Distanza | 1 m |
| Temp. atmosferica | 20 °C |
| Temp. ottiche est. | 20 °C |
| Trasm. ottiche est. | 1 |
| Umidità relativa | 50 % |

Georilevazione

| | |
|-----------|------------------------------|
| Posizione | N 0° 0' 0,00", E 0° 0' 0,00" |
|-----------|------------------------------|

<http://maps.google.com?z=17&t=k&q=0.0000,0.0000>

09/09/2016 13:23:23

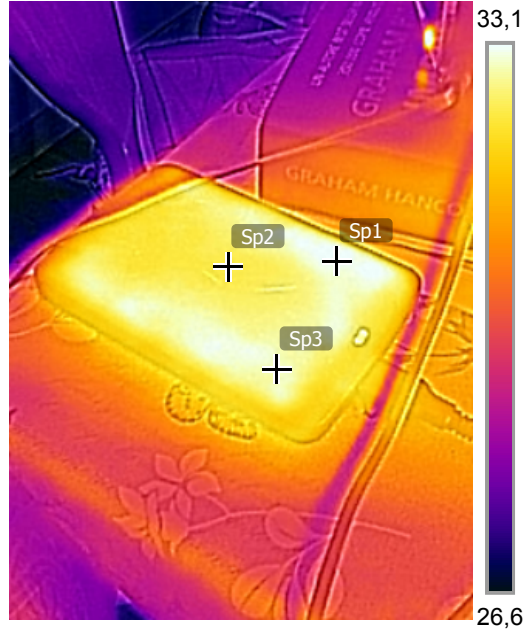

Misura dell'emissione termica di un Hard Disk esterno collegato al PC con presa USB. Si evidenziano le zone aventi maggiore temperatura.

flir_20160909... *

09/09/2016 13:23:23



flir_20160909... *