

Misurazioni °C

Sp1	39,9
Sp2	38,2
Sp3	36,7
Sp4	32,8
Sp5	34,5
Sp6	50,5
Sp7	41,3
Sp8	49,1
Sp9	27,3
Sp10	25,4

Parametri

Emissività	0.95
Temp. rifl.	20 °C
Distanza	1 m
Temp. atmosferica	20 °C
Temp. ottiche est.	20 °C
Trasm. ottiche est.	1
Umidità relativa	50 %

Georilevazione

Posizione	N 0° 0' 0,00", E 0° 0' 0,00"
-----------	------------------------------

<http://maps.google.com?z=17&t=k&q=0.0000,0.0000>

09/09/2016 19:10:39

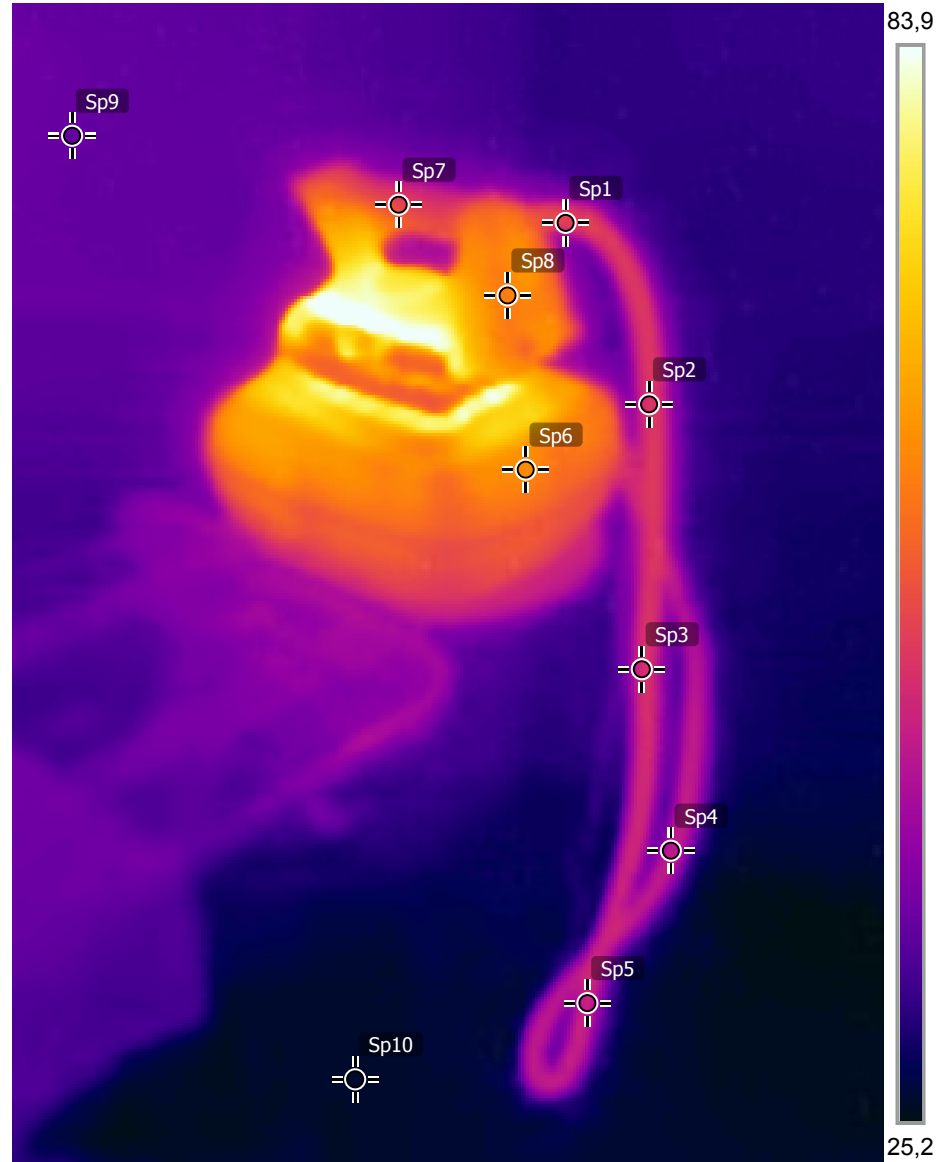

flir_20160909T191039.jpg

Immagine Termica del ferro da stiro, con particolare misurazioni sul tipo di collegamento con il serbatoio nel quale viene iniettato il vapore ad alta temperatura.

In questo caso si evince come abbia una temperatura non sottovalutabile. L'immagine nello spettro visibile è completamente buia perché la misurazione è avvenuta in completo buio.

09/09/2016 19:10:39



flir_20...