

Misurazioni °C

Sp1	34,8
Sp2	34,8
Sp3	35,5
Sp4	35,4
Sp5	32,5
Sp6	33,1

Parametri

Emissività	0.95
Temp. rifl.	20 °C
Distanza	1 m
Temp. atmosferica	20 °C
Temp. ottiche est.	20 °C
Trasm. ottiche est.	1
Umidità relativa	50 %

Georilevazione

Posizione	N 0° 0' 0,00", E 0° 0' 0,00"
<a href="http://maps.google.com?z=17&amp;t=k&amp;q=0.0000,0.0000">http://maps.google.com?z=17&amp;t=k&amp;q=0.0000,0.0000</a>	

18/09/2016 05:55:24

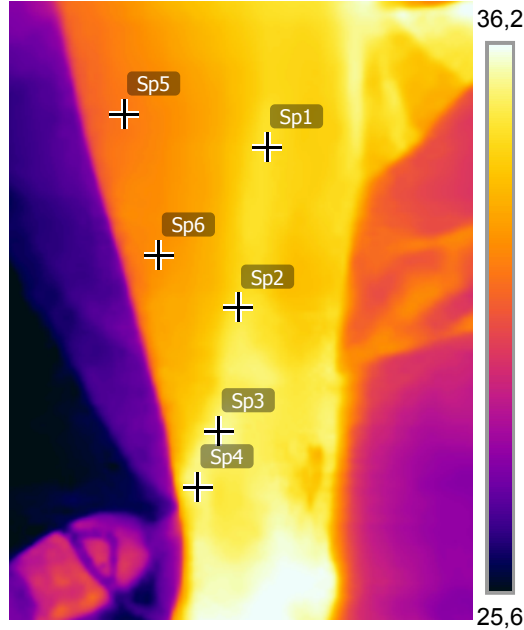

flir\_20160918...

Emissioni Termiche del braccio destro di un paziente in gravi condizioni, avente edemi declivi e difficoltà respiratorie, oltre che braccia e gambe edematose.

L'immagine mostra il decorso delle vene al di sotto della pelle.

L'immagine è caratterizzata da ampie zone aventi la medesima temperatura o emissione termica. Tale caratteristica è dovuta all'enorme quantità di liquidi presenti nei tessuti del braccio

18/09/2016 05:55:24



flir\_20160918...

Misurazioni °C

Sp1	36,2
Sp2	35,3
Sp3	33,0
Sp4	32,9
Sp5	35,7
Sp6	34,7
Sp7	34,3
Sp8	35,1

Parametri

Emissività	0.95
Temp. rifl.	20 °C
Distanza	1 m
Temp. atmosferica	20 °C
Temp. ottiche est.	20 °C
Trasm. ottiche est.	1
Umidità relativa	50 %

Georilevazione

Posizione	N 0° 0' 0,00", E 0° 0' 0,00"
<a href="http://maps.google.com?z=17&amp;t=k&amp;q=0.0000,0.0000">http://maps.google.com?z=17&amp;t=k&amp;q=0.0000,0.0000</a>	

18/09/2016 05:55:28

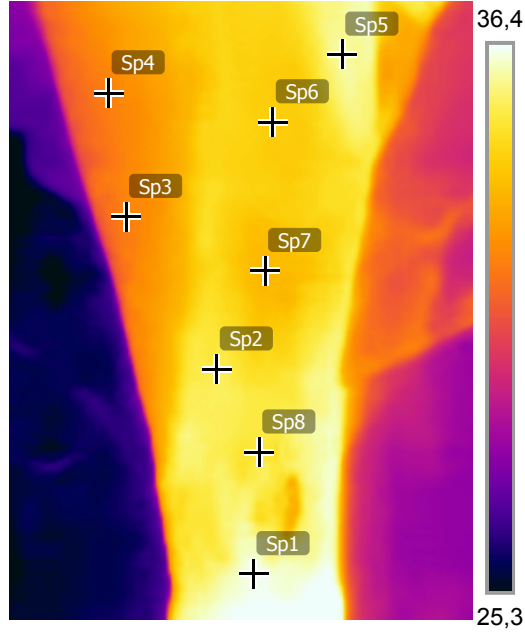

flir\_20160918... \*

18/09/2016 05:55:28



flir\_20160918... \*

Misurazioni °C

Sp1	35,9
Sp2	34,6
Sp3	34,9
Sp4	35,3
Sp5	34,9

Parametri

Emissività	0.95
Temp. rifl.	20 °C
Distanza	1 m
Temp. atmosferica	20 °C
Temp. ottiche est.	20 °C
Trasm. ottiche est.	1
Umidità relativa	50 %

Georilevazione

Posizione	N 0° 0' 0,00", E 0° 0' 0,00"
-----------	------------------------------

<http://maps.google.com?z=17&t=k&q=0.0000,0.0000>

18/09/2016 05:55:42

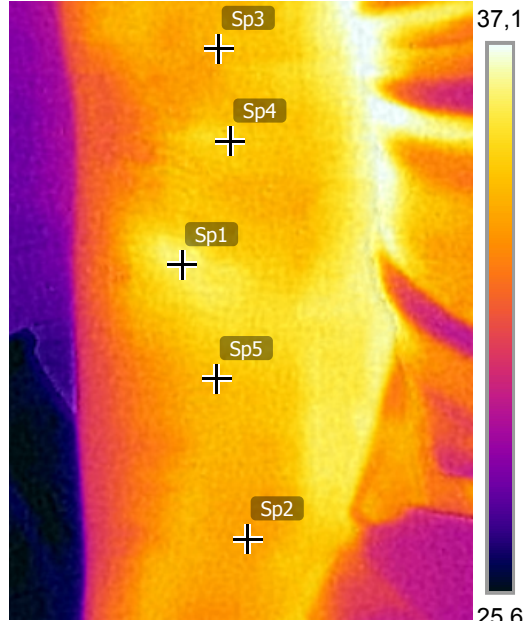

flir\_20160918... \*

18/09/2016 05:55:42



flir\_20160918... \*