

Misurazioni °C

Sp1	30,3
Sp2	29,6
Sp3	28,4
Sp4	34,0
Sp5	34,2
Sp6	33,4
Sp7	32,7
Sp8	33,6
Sp9	33,1

Parametri

Emissività	0.95
Temp. rifl.	20 °C
Distanza	1 m
Temp. atmosferica	20 °C
Temp. ottiche est.	20 °C
Trasm. ottiche est.	1
Umidità relativa	50 %

Georilevazione

Posizione	N 41° 43' 52,62", E 12° 39' 53,03"
-----------	------------------------------------

<http://maps.google.com?z=17&t=k&q=41.7313,12.6647>

16/09/2016 15:48:48

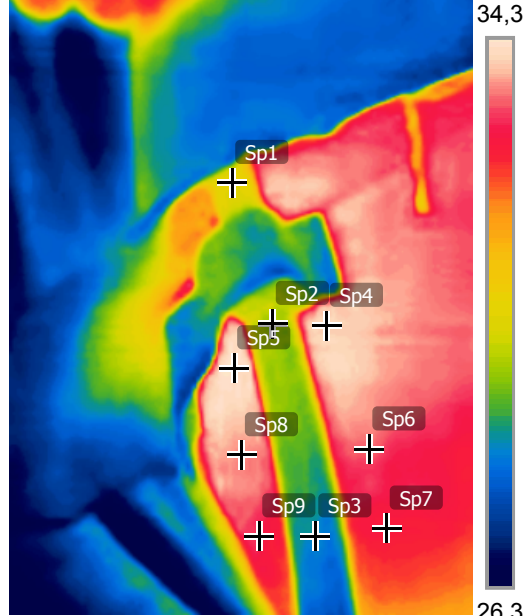

flir_20160916...

16/09/2016 15:48:48



flir_20160916...

Misurazioni °C

Sp1	39,2
Sp2	39,2
Sp3	35,5
Sp4	34,7
Sp5	34,4

Parametri

Emissività	0.95
Temp. rifl.	20 °C
Distanza	1 m
Temp. atmosferica	20 °C
Temp. ottiche est.	20 °C
Trasm. ottiche est.	1
Umidità relativa	50 %

Georilevazione

Posizione	N 41° 43' 52,62", E 12° 39' 53,03"
-----------	------------------------------------

<http://maps.google.com?z=17&t=k&q=41.7313,12.6647>

16/09/2016 15:49:27

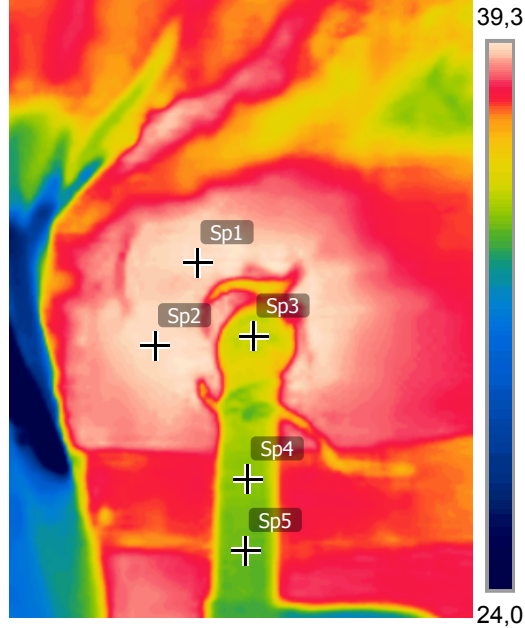

flir_20160916... *

16/09/2016 15:49:27



flir_20160916... *