

Misurazioni °C

Sp1	27,1
Sp2	25,9
Sp3	25,8

Parametri

Emissività	0.95
Temp. rifl.	20 °C
Distanza	1 m
Temp. atmosferica	20 °C
Temp. ottiche est.	20 °C
Trasm. ottiche est.	1
Umidità relativa	50 %

Georilevazione

Posizione	N 0° 0' 0,00", E 0° 0' 0,00"
-----------	------------------------------

<http://maps.google.com?z=17&t=k&q=0.0000,0.0000>

20/09/2016 09:42:14

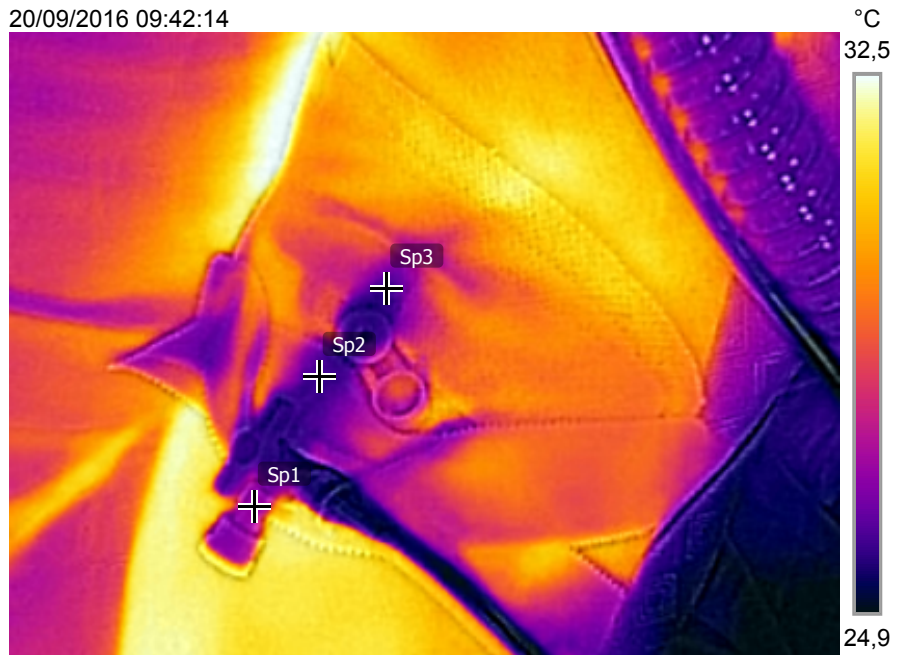

flir_20160920T094214.jpg *

20/09/2016 09:42:14



flir_20160920T094214.jpg *

Misurazioni °C

Sp1	36,2
Sp2	34,7
Sp3	34,4
Sp4	35,4
Sp5	36,2

Parametri

Emissività	0.95
Temp. rifl.	20 °C
Distanza	1 m
Temp. atmosferica	20 °C
Temp. ottiche est.	20 °C
Trasm. ottiche est.	1
Umidità relativa	50 %

Georilevazione

Posizione	N 0° 0' 0,00", E 0° 0' 0,00"
-----------	------------------------------

<http://maps.google.com?z=17&t=k&q=0.0000,0.0000>

20/09/2016 09:42:36

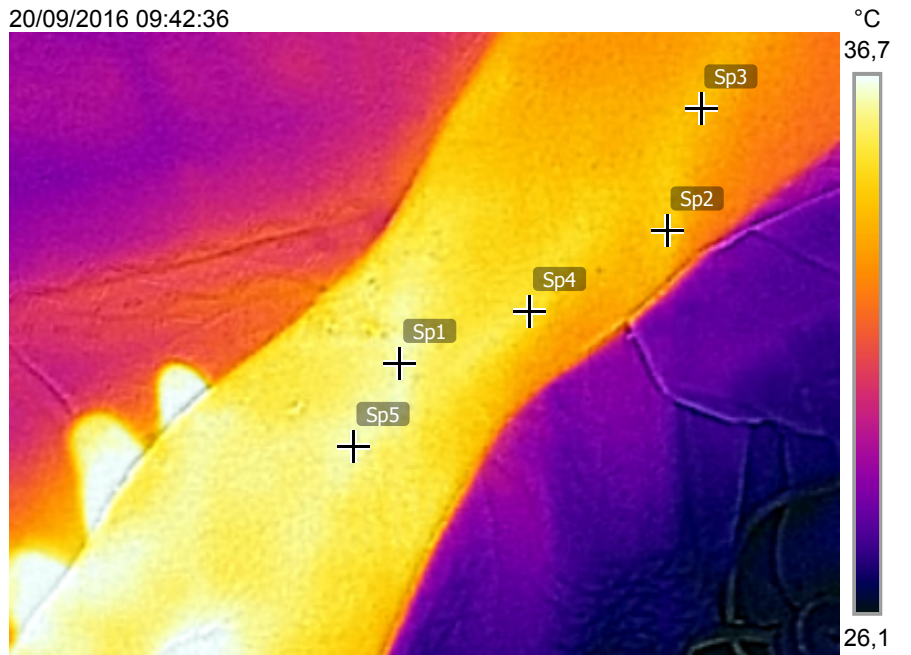

flir_20160920T094236.jpg *

20/09/2016 09:42:36



flir_20160920T094236.jpg *

Misurazioni °C

Sp1	24,2
Sp2	25,6
Sp3	23,9
Sp4	24,5
Sp5	26,2

Parametri

Emissività	0.95
Temp. rifl.	20 °C
Distanza	1 m
Temp. atmosferica	20 °C
Temp. ottiche est.	20 °C
Trasm. ottiche est.	1
Umidità relativa	50 %

Georilevazione

Posizione	N 0° 0' 0,00", E 0° 0' 0,00"
-----------	------------------------------

<http://maps.google.com?z=17&t=k&q=0.0000,0.0000>

20/09/2016 09:41:52

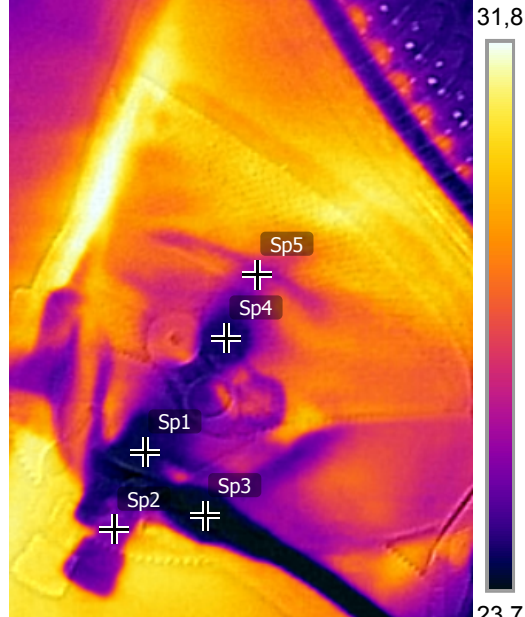

flir_20160920... *

20/09/2016 09:41:52



flir_20160920... *